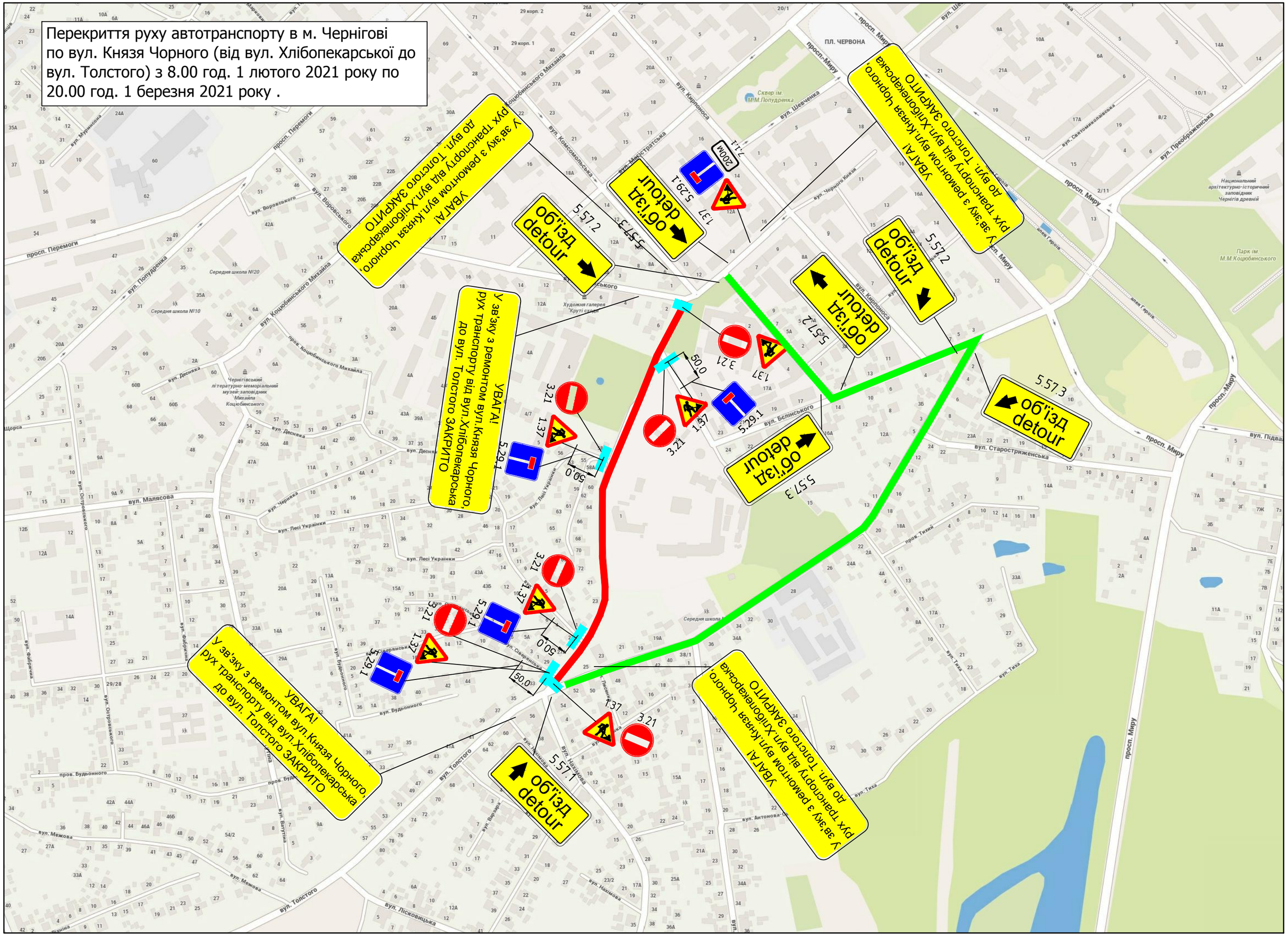Перекриття руху автотранспорту в м. Чернігові по вул. Князя Чорного (від вул. Хлібопекарської до вул. Толстого) з 8.00 год. 1 лютого 2021 року по 20.00 год. 1 березня 2021 року .