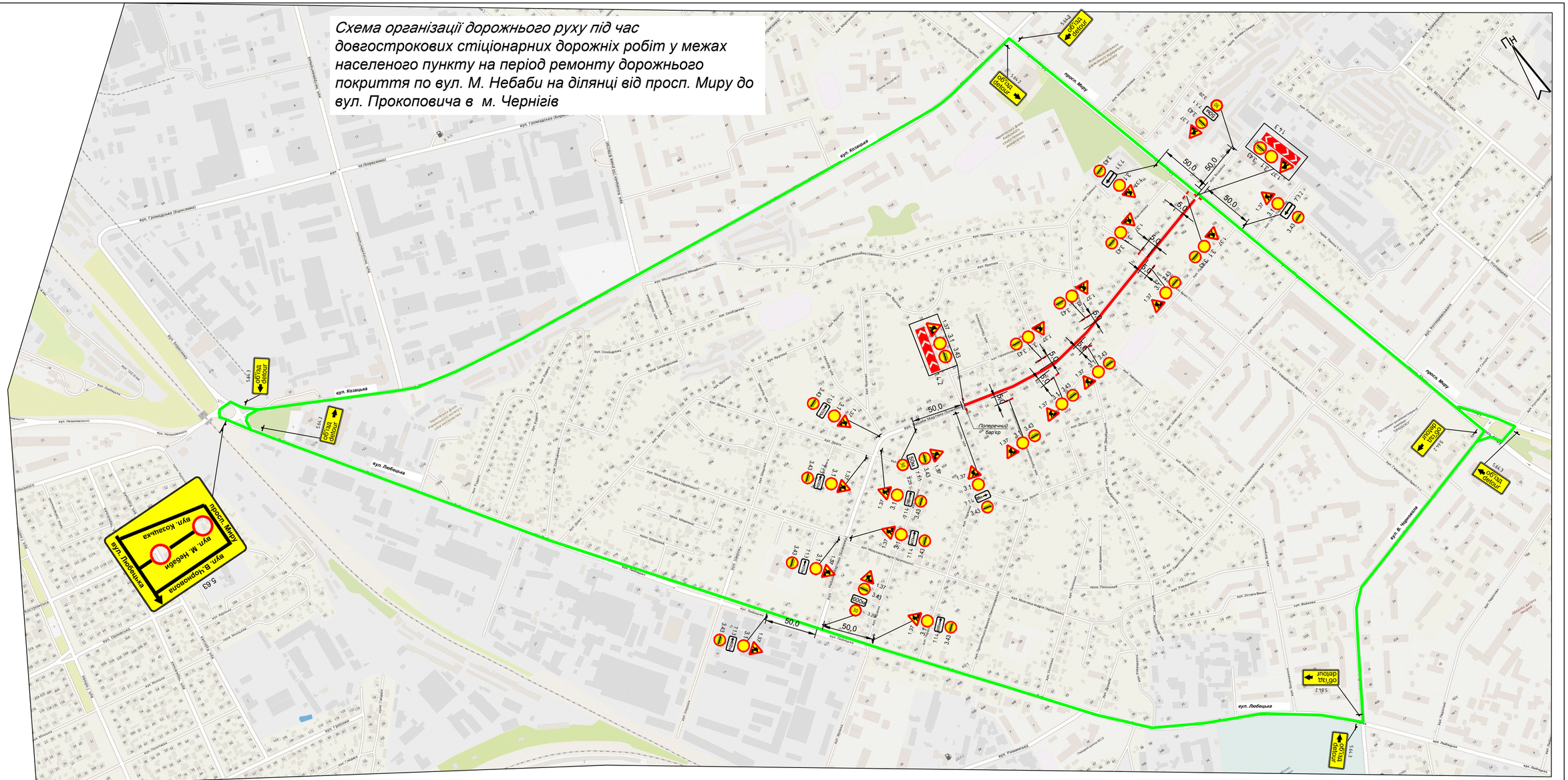Схема організації дорожнього руху під час довгострокових стіціонарних дорожніх робіт у межах населеного пункту на період ремонту дорожнього покриття по вул. М. Небаби на ділянці від просп. Миру до вул. Прокоповича в м. Чернігів